**1)** Acesse o site **www.cursoseeventos.ufmg.br**. Este site pertence à FUNDEP (Fundação de Desenvolvimento da Pesquisa), entidade colaboradora do CENEX-FALE. CLIQUE na opção "Linguística, Letras e Artes"

**2)** Em seguida, clique na opção "Exames de Proficiência".

---

**3)** Clique em "Saiba mais".

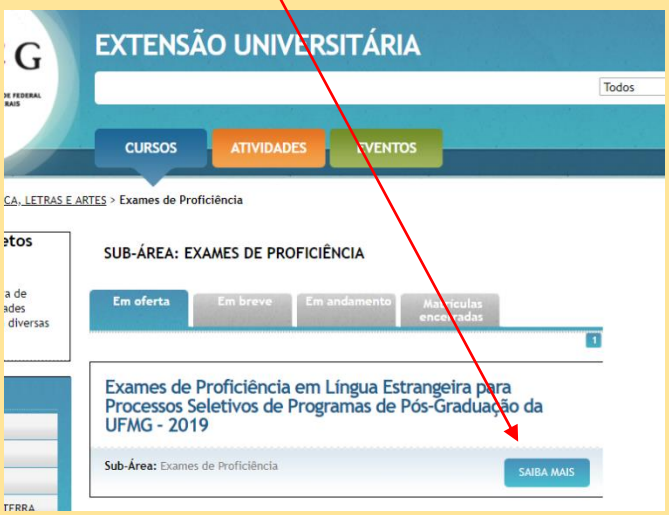


**4)** Clique primeiro na **área** e depois no **idioma** de sua preferência.

.....

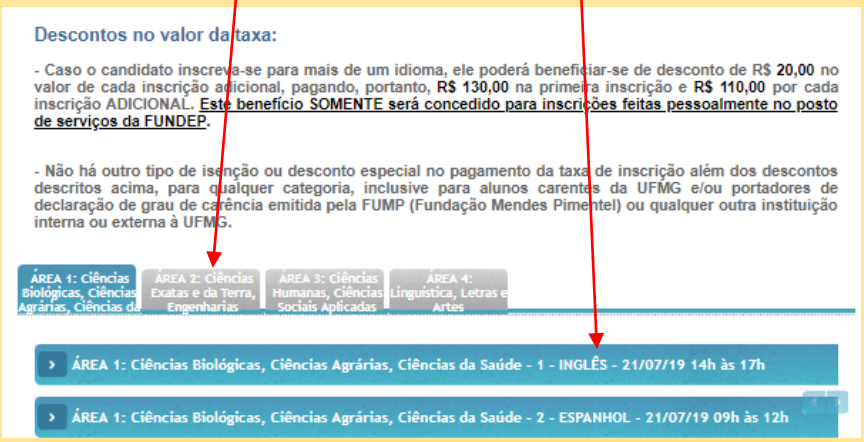

**5)** Após clicar no link do idioma, clique na opção "Matricular".

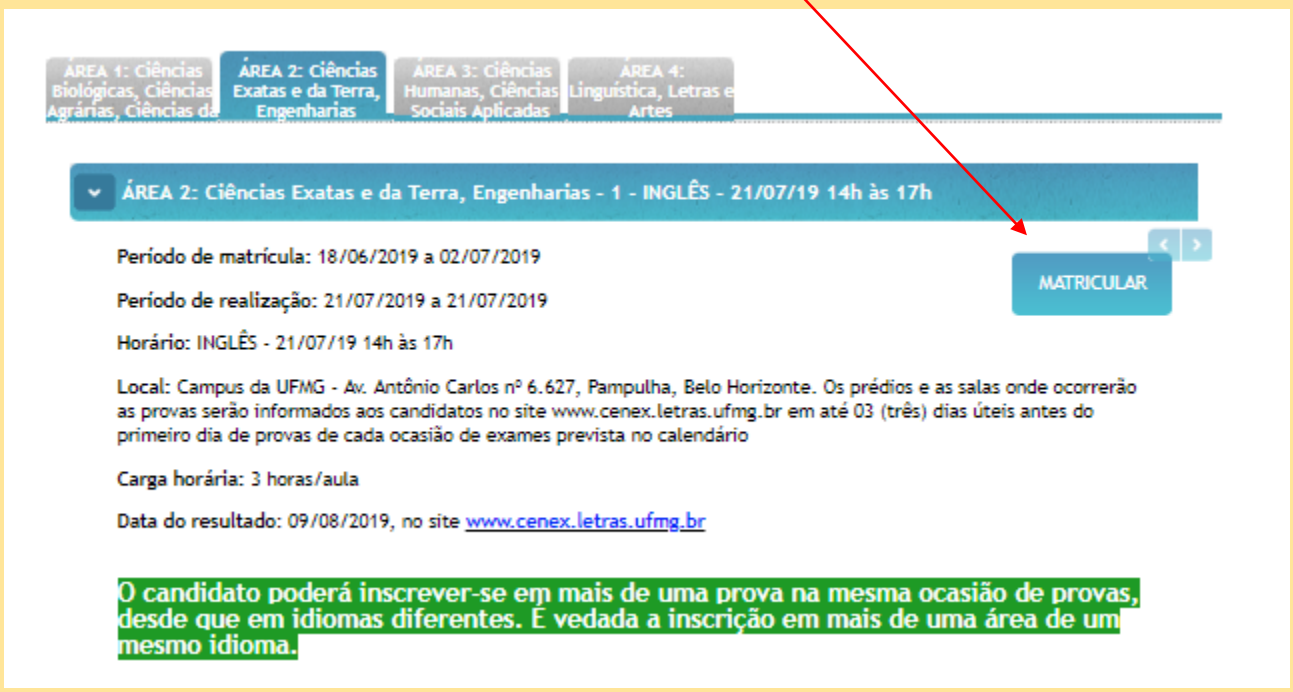


**6)** Preencha os dados solicitados e clique em "Avançar"

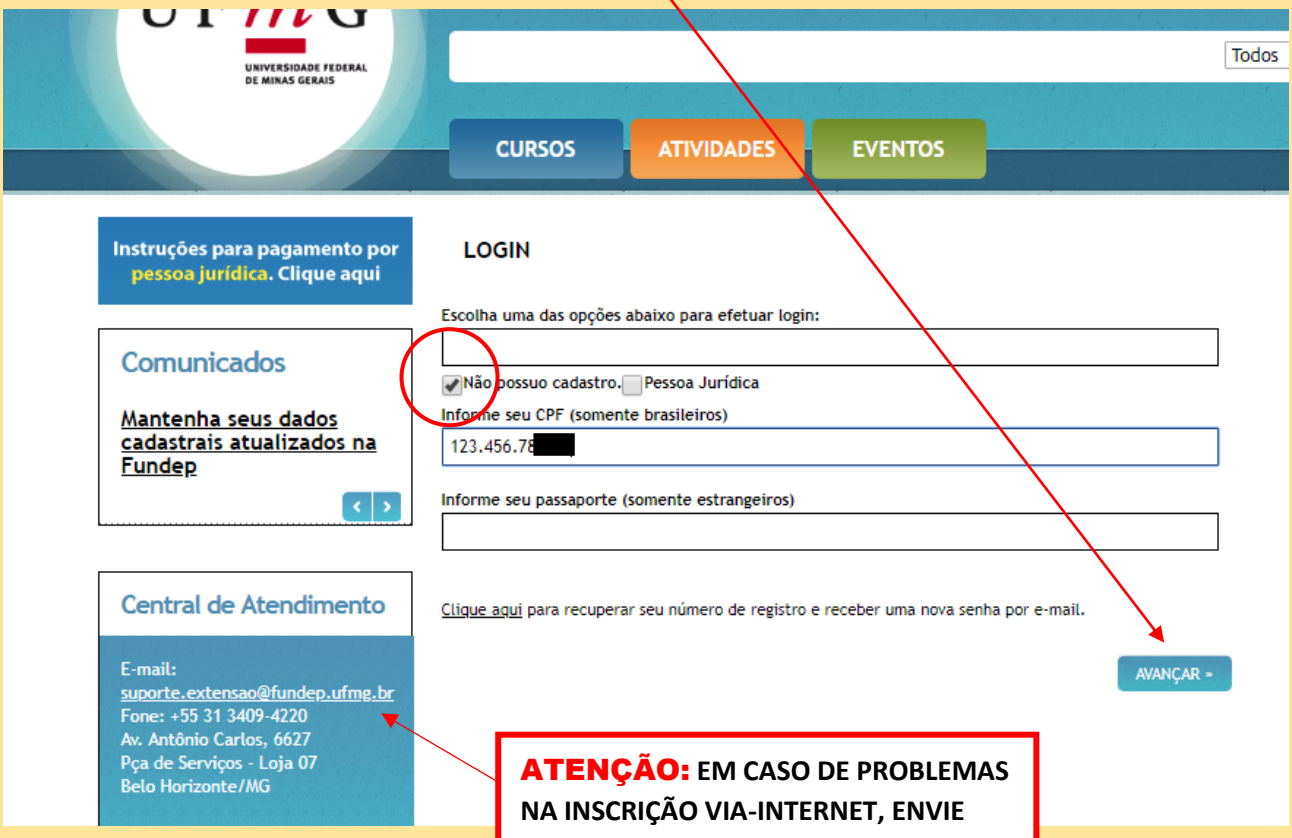


**ATENÇÃO:** EM CASO DE PROBLEMAS NA INSCRIÇÃO VIA-INTERNET, ENVIE MENSAGEM PARA ESTE E-MAIL

**7)** Preencha em seguida um cadastro e clique em salvar.

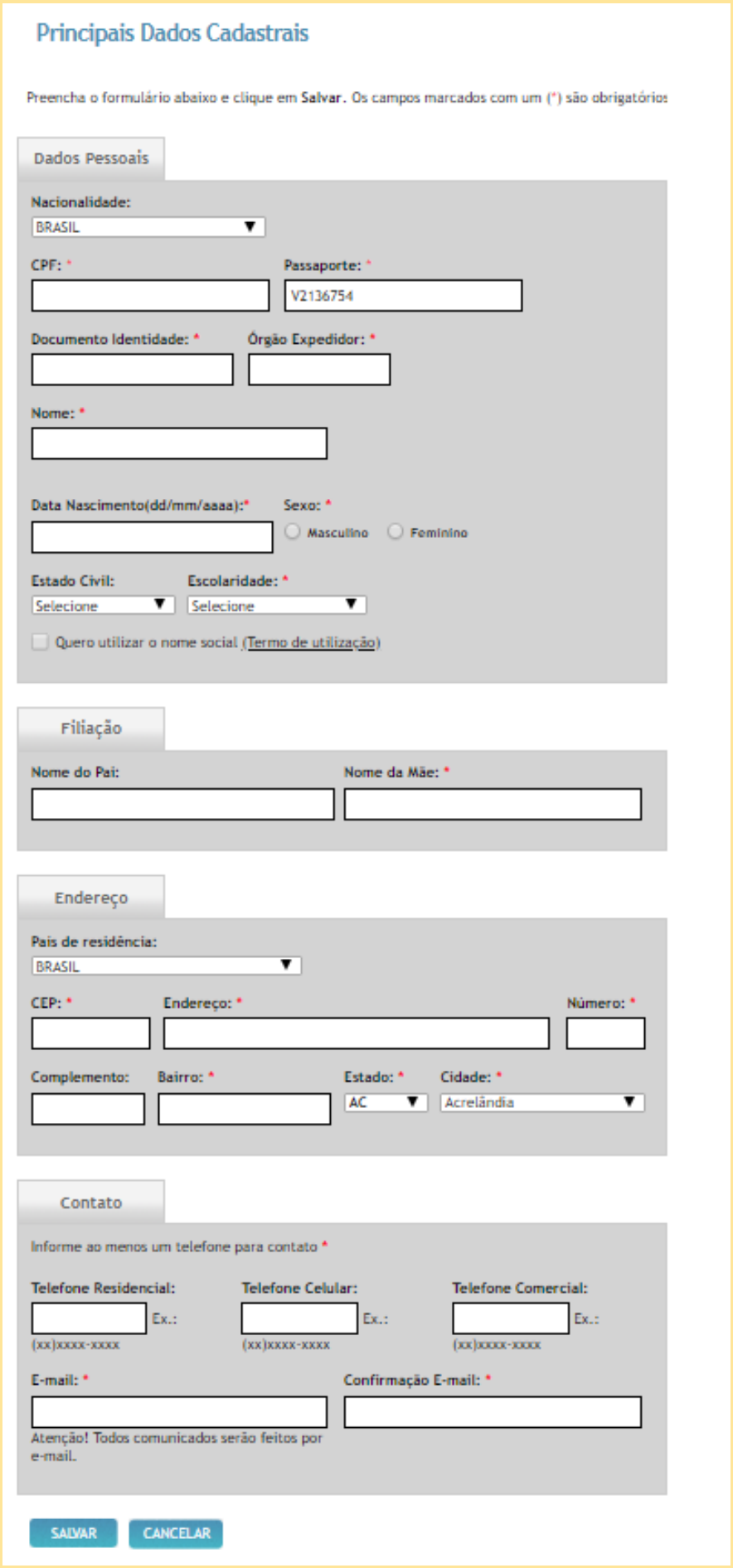

**8)** Em seguida, responda uma pequena pesquisa de mídia e clique em Avançar.

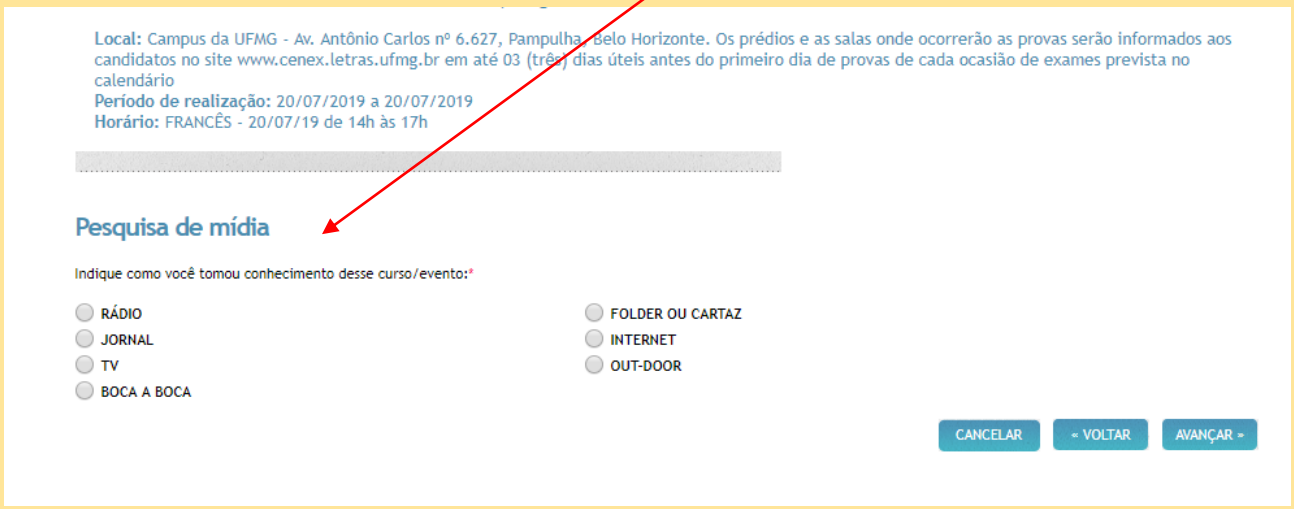


**9)** Informe os dados relativos ao pagamento e clique em "Avançar". **OBS.:** O pagamento é feito somente através de boleto e em uma única parcela.

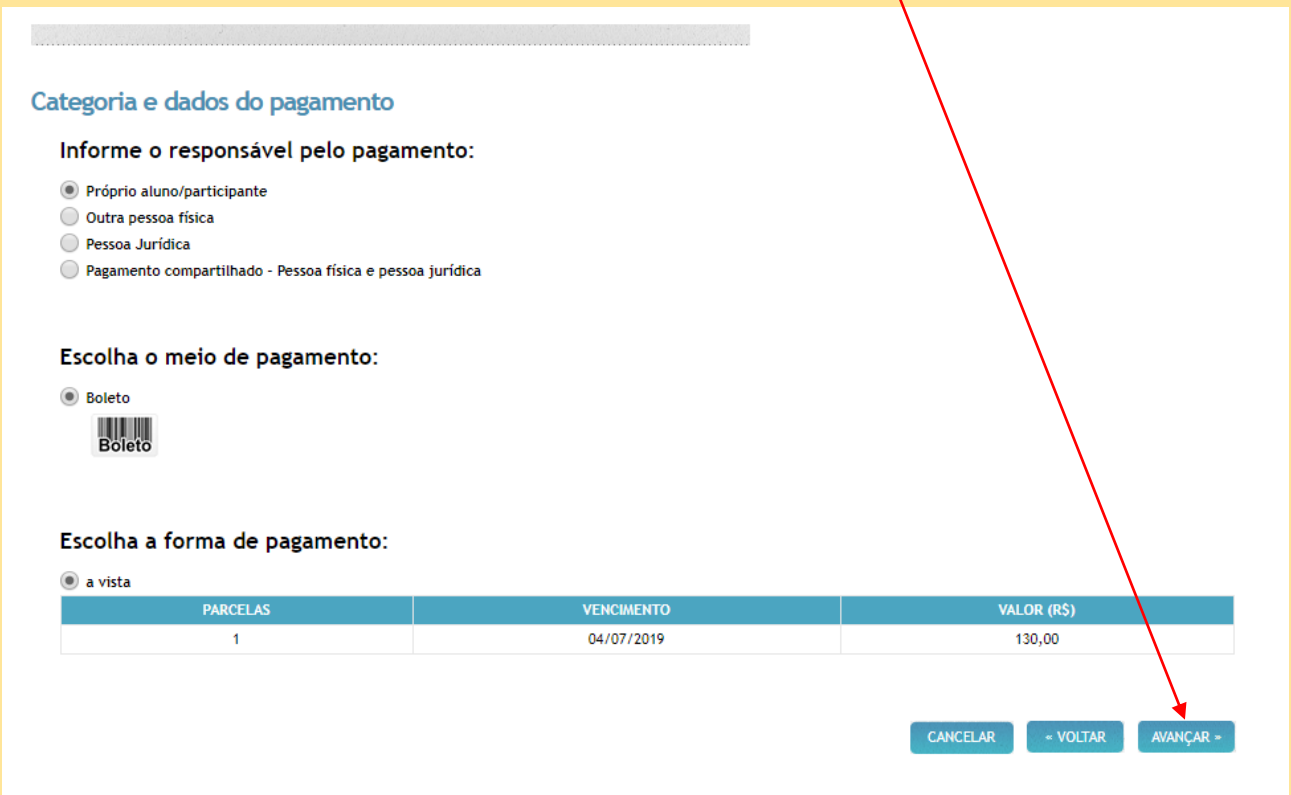

**10)** Imprima o boleto e finalize

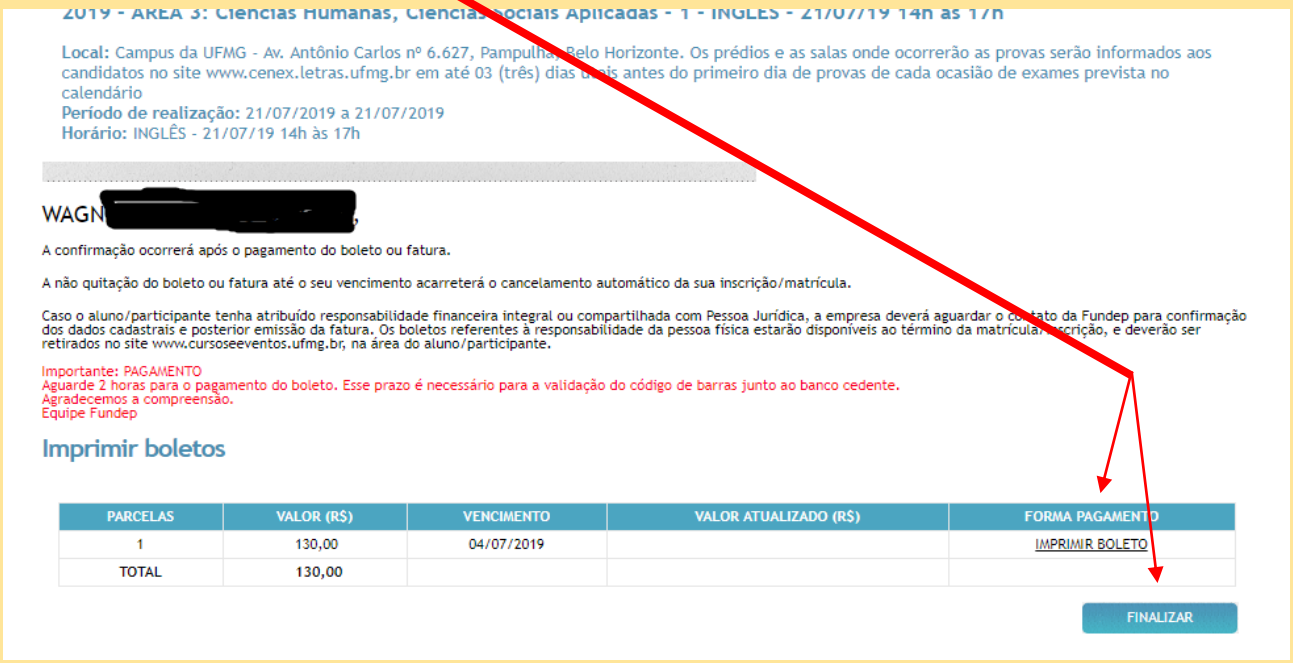


**11)** **Aspecto do boleto.** FIQUE ATENTO À DATA DE VENCIMENTO: NÃO SERÁ EMITIDO OUTRO BOLETO APÓS A DATA DE VENCIMENTO! (cf. item 8.13 do Edital do Cenex).

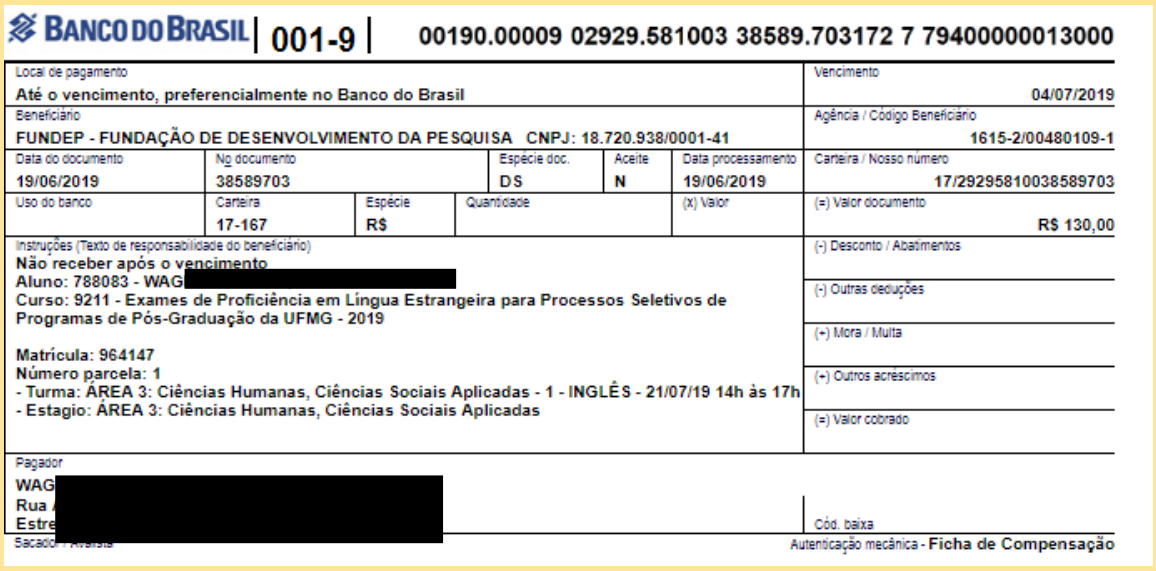


**12)** Logo após a inscrição, a Fundep envia para o candidato **um e-mail confirmando** o pedido de inscrição. **ATENÇÃO: A confirmação da matrícula ocorrerá após o pagamento do boleto. A não quitação até o seu vencimento acarretará no cancelamento automático da inscrição. A compensação bancária poderá acontecer em até 5 (cinco) dias úteis, a partir do pagamento realizado pelo candidato.**

Continua...

**13)** Você pode acompanhar o andamento de sua inscrição. Após o pagamento do boleto bancário, aguarde pelo menos dois (2) dias úteis e acesse a **ÁREA DO ALUNO/PARTICIPANTE**, localizada no alto da página do site de inscrições, **www.cursoseeventos.ufmg.br** e e verifique se o seu pagamento foi CONFIRMADO.