cenex
fale

www.cenex.letras.ufmg.br

BOLETIM INFORMATIVO DOS CURSOS DE IDIOMAS DO CENTRO DE EXTENSÃO DA FACULDADE DE LETRAS DA UFMG – CENEX-FALE/UFMG

1º SEMESTRE / 2024

FALE
FACULDADE DE LETRAS

UFMG

O CENEX da Faculdade de Letras da UFMG oferece cursos de idiomas com qualidade e preços acessíveis, ao público em geral, a partir de 8 anos de idade (infanto-juvenil) e 14 anos de idade para os cursos adultos. O CENEX tem, portanto, tradição no ensino de línguas em Minas Gerais e credibilidade no mercado. Seus cursos são os mais antigos e os melhores da UFMG e são ministrados por alunos da Faculdade de Letras, rigorosamente selecionados e supervisionados por docentes doutores/pesquisadores dessa universidade.*

Os cursos acontecem, geralmente, de abril a julho e de setembro a dezembro.

(*) Exceto o curso de alemão, cuja idade mínima é de 16 anos.

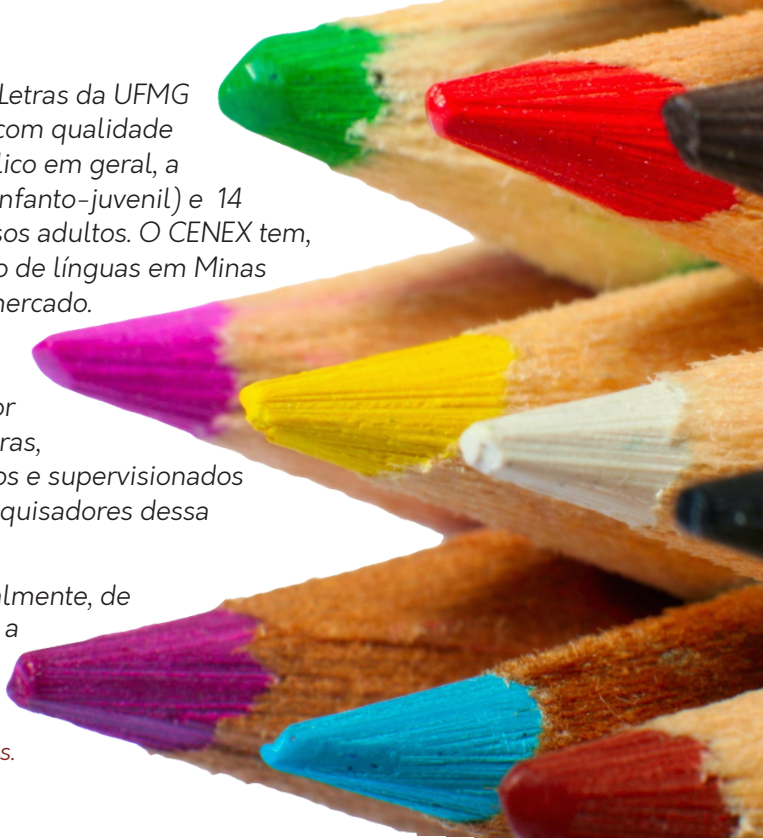

MODALIDADES DOS CURSOS

CURSOS *ONLINE*

Os cursos **online** oferecidos pelo CENEX são de 2 tipos:

1 - CURSOS VIRTUAIS SÍNCRONOS:

Cursos a distância com a participação do professor e alunos em tempo real. As aulas acontecem em uma plataforma eletrônica de conferência, com a utilização complementar de recursos extras para o trabalho pedagógico.

2 - CURSOS ONLINE ASSÍNCRONOS:

Cursos a distância em que o aluno tem autonomia na realização das atividades e nos aspectos do aprendizado. Há o acompanhamento eventual de um tutor, que atua na resolução de dúvidas e na correção de exercícios.

CURSOS PRESENCIAIS

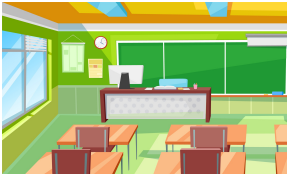

Nessa modalidade temos a participação de todos (professor e alunos), de forma presencial, nos dias e horários da turma. As aulas acontecem nos seguintes locais:

- **Campus Pampulha da UFMG** - Av. Antônio Carlos, 6627 - Pampulha, BH.
- **Faculdade de Direito da UFMG** - Av. João Pinheiro, 100 - Centro - BH

CURSOS OFERECIDOS PELO CENEX-FALE

LÍNGUAS MODERNAS

INGLÊS*- ESPANHOL - FRANCÊS - ALEMÃO - ITALIANO

Cursos oferecidos em diversos níveis (correspondentes aos do Quadro Comum Europeu de Referência para Línguas) com metodologia comunicativa que visa ao desenvolvimento das habilidades de compreensão e produção de textos orais (ouvir e falar) e escritos (ler e escrever).

(*) *Ver também "Cursos Especiais" - pg. 6*

PORTUGUÊS PARA ESTRANGEIROS

Objetivo: Desenvolvimento das habilidades de compreensão e produção de textos orais (ouvir e falar) e escritos (ler e escrever) em língua portuguesa. O curso é destinado a falantes nativos de outros idiomas.

JOGOS E TÉCNICAS DE IMPROVISAÇÃO TEATRAL PARA O ESTUDO DA LÍNGUA E DA CULTURA ITALIANA

Alcançar, através das técnicas de improvisação teatral, a espontaneidade criativa, praticar a conversação e pontos específicos da gramática da língua, abordando inúmeros aspectos da cultura italiana.

PREPARATÓRIO PARA CERTIFICAÇÃO EM ITALIANO

Apresentação dos certificados Celi ou Cils, com treinamento com provas antigas e avaliação através da simulação do teste. *Curso ministrado em italiano.* Pré-requisito: Italiano B1.3 ou teste de nivelamento.

INGLÊS INFANTO-JUVENIL

Cursos de Idiomas Infantis Presenciais

Os cursos de Inglês infanto juvenil do Cenex são abertos a qualquer pessoa da comunidade, alunos e não alunos da UFMG, com idade a partir de 8 anos.

LÍNGUAS CLÁSSICAS

LATIM

Desenvolve as habilidades de leitura e tradução de textos escritos em latim, apresentando os elementos básicos da língua visando o estudo de obras clássicas de inquestionável valor.

LATIM BÍBLICO

Estudo das estruturas básicas da morfossintaxe latina e o vocabulário do idioma, habilitando o aluno para um primeiro contato com o latim da Vulgata de São Jerônimo (séc. IV-V d.C.), com comentários de ordem linguística e/ou literária sobre a Vulgata, em nível introdutório.

LEITURA DE TEXTOS ORIGINAIS EM LATIM

Tradução de Textos originais do Latim; iniciação à Literatura Latina. Público-alvo: Todos os interessados em prosseguir com os estudos de Língua e Literatura Latina.

GREGO

Este curso visa à formação no aluno de uma base gramatical e à sua capacitação para a leitura e tradução de textos de nível iniciante escritos nesta língua clássica.

LEITURA DE TEXTOS EM GREGO ANTIGO

Leitura e tradução de textos em grego antigo, com comentários linguísticos e literários. Público-alvo: Pessoas que tenham conhecimento dos fundamentos da língua grega e que tenham interesse em prosseguir seus estudos tendo contato direto com textos em grego antigo.

CURSOS ESPECIAIS

COREANO

O objetivo do curso é desenvolver a capacidade de comunicação básica em coreano através da aprendizagem de expressões úteis na vida cotidiana na Coreia e expressão especializada em uma determinada circunstância.

GRAMÁTICA TRADICIONAL DO PORTUGUÊS: FONOLOGIA e MORFOLOGIA/ SINTAXE

Aprofundar os conhecimentos acerca da gramática da língua portuguesa. Levar o aluno a refletir sobre a gramática da língua materna, discutindo não apenas as questões relativas à norma, mas também ao uso.

LEITURA E COMPREENSÃO DE TEXTOS EM INGLÊS

O curso visa o desenvolvimento da habilidade de compreensão leitora em textos de cunho científicos e/ou acadêmicos de gêneros variados em língua inglesa, auxiliando estudantes universitários, pesquisadores e demais estudantes que necessitam ler e compreender textos da esfera científica e/ou acadêmica de maneira eficiente.

LIBRAS

O curso visa desenvolver um conhecimento da Língua Brasileira de Sinais que possibilite ao aluno a interação e a comunicação com a pessoa surda em situações sociais variadas.

RUSSO

Estudo dos aspectos fonéticos elementares da língua russa. Alfabeto cirílico, conceitos básicos de gramática e de vocabulário. Desenvolvimento de habilidades orais e escritas em nível básico.

PERÍODO DE MATRÍCULAS

03/01 a 26/03/2024. **Aproveite os períodos de matrícula com desconto no valor dos cursos:** Até 31/01: 10% de desconto. De 01/02 a 29/02: 5% de desconto.

TESTES DE NIVELAMENTO

Os testes são realizados na modalidade *online*. Datas dos testes de nivelamento: 13/01/24, 03/02/24, 09/03/24 e 19/03/24.

CARGA HORÁRIA DOS CURSOS

Carga horária dos cursos: 52 horas/aula (EXCETO o curso de Inglês Infanto-Juvenil, que tem carga horária de 38 horas/aula).

VALOR DOS CURSOS

CURSOS ONLINE ASSÍNCRONOS:
Valor (por semestre): A vista: R$ 316,00. Parcelado: 2 parcelas de R$180,00

CURSOS DE LÍNGUAS MODERNAS - PRESENCIAIS E VIRTUAIS SÍNCRONOS:
Valor (por semestre): A vista: R$ 950,00. Parcelado: 5 parcelas de R$216,00, EXCETO o curso de Português para Estrangeiros, cujo pagamento é somente a vista).

CURSOS DE LÍNGUAS CLÁSSICAS:
Valor (por semestre): A vista: R$ 316,00. Parcelado: 2 parcelas de R$180,00. **ATENÇÃO**: Estes cursos não estão sujeitos aos descontos oferecidos pelo CENEX.

CURSOS ESPECIAIS:
Valor (por semestre): A vista: R$ 448,80 à vista ou 3x R$ 170,00. ATENÇÃO: Estes cursos não estão sujeitos aos descontos oferecidos pelo CENEX.

BOLSAS DE ESTUDO

Consulte o regulamento do processo de distribuição de bolsas no site:
www.cenex.letras.ufmg.br/cursos de idiomas

MAIS INFORMAÇÕES & MATRÍCULAS:

www.cenex.letras.ufmg.br

cenex fale

FALE FACULDADE DE LETRAS

UFMG

www.cenex.letras.ufmg.br
Endereço: Faculdade de Letras da UFMG
Av. Antônio Carlos, 6627 - Sala 1000A - Belo Horizonte - MG
CEP: 31270-901 - Tel.: (31) 3409-6002/6062
E-mail: cenexidiomas@gmail.com
Instagram: @cenex-fale